

FORMATO EUROPEO
PER IL CURRICULUM
VITAE



INFORMAZIONI PERSONALI

Nome ANTONELLI STEFANO

Indirizzo

Telefono

Fax

E-mail

Nazionalità

Data di nascita

ESPERIENZA LAVORATIVA

• Date (da - a)

Da settembre 2006 a maggio 2019 Responsabile del servizio di diagnostica per immagini Casa di Cura San Feliciano

Collabora con mansione di **direttore responsabile** con il centro

convenzionato Servizi Sanitari di Terni e con il servizio di Medicina di
All'Italia Fiumicino Roma; collabora con l'Ospedale Regina Apostolorum
di Albano Laziale, con il centro BIOS Roma come consulente per la
metodica RM con impiego muscolo scheletrico, con il centro
Radiologica Romana Roma come consulente in TC ed RM con impiego
prevalente nel campo muscolo scheletrico e con altri centri privati e
convenzionali.

ISTRUZIONE E FORMAZIONE

• Date (da - a)

- 1995 Laurea : Medicina e Chirurgia

- 2000 Specializzazione: Radiologia indirizzo Radiodiagnostica e Scienza delle

Immagini

8/06/2020

Per ulteriori informazioni:

www.sib.it

Pagina 1 - Curriculum vitae di
[Antonelli Stefano]

Antonelli

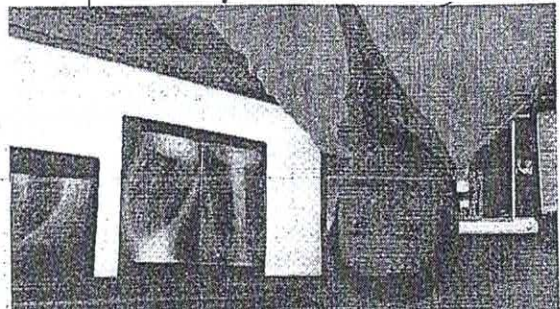

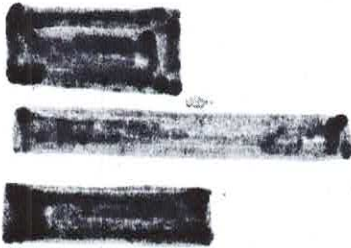

Novati, Giuseppe

Antonelli

- Nome e tipo di istituto di istruzione o formazione
- Principali materie / abilità professionali oggetto dello studio
- Qualifica conseguita
- Livello nella classificazione nazionale (se pertinente)

- Università degli Studi di Bari
- Università Cattolica S. Cuore
- Facoltà di Medicina e Chirurgia Roma

- Abilitazione nella sessione autunnale dell'anno 1994/1995