

Curriculum Vitae

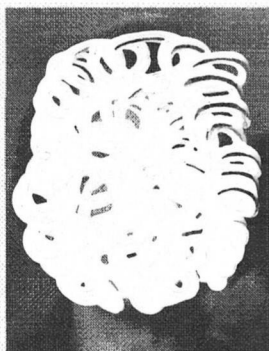

Nata a

email :

tel:

Attività:

Medico-chirurgo, specialista in Medicina Interna

ESPERIENZA PROFESSIONALE

1 Aprile 2019 -
Oggi

Direttore U.O.C. Medicina Ospedale "S. Pertini" ASL Roma 2.

1 Aprile 2016 - 31
Marzo 2019

Dirigente Medico di Medicina Interna presso la U.O.C. Medicina Interna ad indirizzo immunologico dell'A.O. San Giovanni Addolorata di Roma.

Incarico di Alta Specializzazione "Referente per i rapporti con il Pronto Soccorso ed il DEA in pazienti emodinamicamente instabili" (Delibera 783/DG del 17 /10/ 2016).

18 Febbraio 1999 -
31 Marzo 2016

Dirigente Medico di Medicina Interna presso la la U.O.C Medicina Interna per l'Urgenza (costituita da PS Polifunzionale, Osservazione Breve Intensiva, Reparto di Degenza Breve, Reparto di Subintensiva internistica), struttura portante del DEA II Livello A.O. San Giovanni Addolorata Roma.

Dal 18 Febbraio 1999 la sottoscritta ha svolto servizio come Dirigente Medico, presso le seguenti tre articolazioni funzionali della U.O.C. Medicina Interna per l'Urgenza:

1) Pronto Soccorso Polifunzionale – accessi annui 97847 (anno 2000) – 59752 (2015), in qualità di Dirigente Medico Capo Equipe per turno di servizio sulle tre sale mediche e sulla Emergency Room e con funzioni di coordinamento per la definizione dei casi di dubbia pertinenza nosologica con gli altri specialisti del DEA.

2) Reparto di Breve Osservazione (Degenza Breve), dotato di 28 letti, di cui 10 di Sub intensiva con monitoraggio non invasivo multiparametrico gestendo in equipe una media di 2000 casi anno, con degenza media di 4 giorni, con i seguenti DRG principali (in ordine decrescente di frequenza) : 23 Stato stuporoso e coma di origine non traumatica; 127\87 Insufficienza cardiaca e shock\edema polmonare e insufficienza respiratoria; 182\183 Esofagite, gastroenterite, altre mal. app. diger; 174\175 Emorragia gastroenterica; 138\139 Aritmie cardiache e disturbi di conduzione; 395 Anomalie globuli rossi; 143 Dolore toracico; 16 Malattie cerebrovascolari aspecifiche; 316 Insufficienza renale; 14 Malattie cerebrovascolari specifiche eccetto attacco ischemico transitorio.

3) Reparto di **Terapia Sub Intensiva internistica** dotato di 12 letti con monitoraggio non invasivo multiparametrico, gestendo in *equipe* e con responsabilità diretta una media di 400 casi anno, con degenza media di 7,4 giorni, con i seguenti DRG principali (in ordine decrescente di frequenza): 127\87 Insufficienza cardiaca e shock\edema polmonare e insufficienza respiratoria; 138\139 Aritmie Cardiache e disturbi di conduzione; 478\479 Altri interventi sul sistema cardiovascolare; 118\116 Impianto\sostituzione PMK cardiaco; 005 Interventi sui vas extracranici; 132 Aterosclerosi con CC; 23 Stato stuporoso e coma di origine non traumatica; 316 Insufficienza renale.

Luglio 2010 -
Marzo 2016

Responsabile Unità di Alta Specializzazione "Gestione dello Stroke nell'Area dell'Emergenza" (Delibere 1034/DG del 24/06/2010, 635/DG del 08/08/2013 e 324/DG del 29/04/2015).

Incarico rinnovato a seguito di verifica nell'ambito della Struttura Complessa Medicina Interna per l'Urgenza Azienda Complesso Ospedaliero S. Giovanni Addolorata Roma

Gennaio 2003	Responsabile Unità di Alta Specializzazione "Gestione dello Stroke" Nell'ambito della Struttura Complessa Medicina Interna per l'Urgenza (DEA) Azienda Complesso Ospedaliero S. Giovanni Addolorata Roma (Delibera 1559/DG del 23/02/2002)
2000 - 2013	Collaborazione continuativa con il Direttore della UOC Medicina Interna per l'Urgenza e del DEA di II Livello per programmi di miglioramento della qualità (progetto Accreditamento Professionale) nonchè per la redazione e la stesura del Regolamento Interno del DEA di II Livello comprendente "Struttura funzioni e regolamento interno della UOC Medicina Interna per l'Urgenza"
Settembre 1997 - Febbraio 1999	Dirigente medico di I livello presso la USL RM/G ex RM/30 di Colleferro Nell'ambito delle funzioni assistenziali della Divisione di Medicina del Presidio ospedaliero di Colleferro la sottoscritta ha svolto attività ambulatoriale di tipo diabetologico ed internistico e collaborato al Day Hospital Oncologico Divisionale
Febbraio 1994 - Settembre 1997	Assistente medico di Medicina Generale di ruolo presso la USL ex RM 28 di Palestrina
Aprile 1993 - Luglio 1993	Incarico di Medicina dei Servizi presso la Usl ex RM 30 di Colleferro
Luglio 1992 - Marzo 1993	Incarico di Assistente Medico di Pronto Soccorso presso la USL ex RM 30 di Colleferro
1988-1993	Medico interno Specializzando presso la I Scuola di Specializzazione in Medicina Interna (Direttore Prof. F. Balsano) Università degli Studi "La Sapienza" di Roma Collaborazione all'attività clinica e di laboratorio dei Servizi di Allergologia Respiratoria ed Immunologia Clinica aggregati alla I Clinica Medica del Policlinico Umberto I di Roma
1994-1995	Titolare dell'insegnamento di Farmacologia Generale presso la Scuola infermieri professionali di Colleferro
Ottobre 2002 - Ottobre 2017	Professore affiliato di Fisiopatologia generale Corso di Laurea in Ostetricia Università Cattolica del Sacro Cuore Polo S.Giovanni di Roma
Ottobre 2013 - Ottobre 2015	Professore affiliato di Medicina Interna Corso di Laurea in Ostetricia Università Cattolica del Sacro Cuore Polo S.Giovanni di Roma
Gennaio 2023	Presidente FADOI Lazio (carica triennale)
Gennaio 2020 - Gennaio 2023	Vicepresidente (e Presidente Eletto) FADOI Lazio (carica triennale)
Gennaio 2017 - Dicembre 2020	Segretario FADOI Lazio (carica triennale)
Dicembre 2013 - Dicembre 2016	Consigliere Direttivo FADOI (Federazione Dirigenti Internisti Ospedalieri) Lazio
Febbraio 2011 - Dicembre 2013	Membro della Commissione "Risk Management" della FADOI Lazio
2011	Valutatore Progetto Accreditamento Professionale SIMI (Società Italiana di Medicina Interna)

COMMISSIONI E COLLEGI TECNICI

Aprile 2018 - Maggio 2018	Componente della Commissione Esaminatrice della procedura selettiva
------------------------------	--

finalizzata alla stabilizzazione del personale con contratto a tempo determinato in attuazione del D.P.C.M. 6 marzo 2015 per n. 10 posti di Dirigente Medico - Disciplina medicina Interna ASL Lanna

2019-2024	Membro Collegi tecnici Aziendali per la valutazione dei Dirigenti di area medica e dei Direttori UOC ASL Roma 2, Roma 3, e Rieti
2019	Membro permanente Commissione Appropriatezza Prescrittiva (CAPI) ASL Roma 2
2021	Membro Commissione per Direttore UOC Medicina Ospedale Cattolica
2021	Membro Commissione ex art. 22 per Direttore Gastroenterologia Ospedale Pertini Roma
2022	Membro Commissione ex art. 22 per Direttore Medicina Interna Ospedale S. Eugenio Roma
2022	Membro Commissione per Direttore UOC Medicina Ospedale Piazza Armerina (ASP Enna)
2022	Membro Commissione per Direttore UOC Medicina interna Brunico Azienda Sanitaria Alto Adige
2023	Membro Commissione Concorso pubblico per Dirigente medico Medicina interna ARES Sassari Presidente Commissione Concorso pubblico per Dirigente medico Medicina interna ASL Roma 2 Membro Commissione Concorso per Dirigente medico Medicina interna ASL Roma 6 Membro Commissione Concorso per Dirigente medico Medicina interna ASL Roma 3 Membro Commissione Concorso esame finale Corso formazione MMG Regione Lazio Membro Commissione Concorso di ammissione Corso formazione MMG Regione Lazio Membro Commissione per Direttore UOC Medicina e Lungodegenza ASL 3 Nuoro Membro Commissione per Direttore Medicina Interna AUO Sassari Membro Gruppo di lavoro Regionale Lazio PDTA del paziente con Scompenso cardiaco

ISTRUZIONE E FORMAZIONE

	2021	Corso Lean Health organization ASLRomaz, Ottobre-Dicembre 2021
Master	2018	Master II Livello in Economia e Management della Sanita' Universita' degli Studi di Roma Tor Vergata, Dipartimento di Economia e Finanza
Diploma	2014	Corso di perfezionamento congiunto: "La gestione del paziente complesso : appropriatezza e competence" SDA Bocconi, Università Campus Biomedico Roma, LIUCC
Specializzazione	1993	Specializzazione in Medicina Interna (70/70 con lode) I Scuola dell' Università degli Studi "La Sapienza", Roma Tesi : " <i>Beta2 glicoproteina I (APO H) in condizioni normali e patologiche</i> " Relatore : Prof. G. Valesini
Laurea	1988	Laurea in Medicina e Chirurgia (110/110 con lode) Università degli Studi "La Sapienza", Roma

Tesi Sperimentale : " *Un nuovo test in vitro per il dosaggio delle IgE specifiche* "
 Relatore : Prof. F. Balsano

Diploma	2019 Scuola di Alta Formazione in Comunicazione Efficace FADOI Lazio Roma 16 Gennaio-13 Marzo
Diploma	2019 Corso di Comunicazione Giornalistica per Medici "La notizia non puo' attendere" Gualdo Tadino
Diploma	2017 Corso di formazione in materia di sicurezza per i lavoratori (adempimento D.Lgs 81/08) A.O. San Giovanni Addolorata di Roma
Diploma	2017 Corso di Comunicazione Giornalistica per Medici "La notizia non puo' attendere" Gualdo Tadino
Diploma	2010 Corso NIV Università Cattolica del Sacro Cuore di Roma
Diploma	2005 Corso ALS (Advanced Life Support) provider IRC-ERC (potenziale istruttore) Centro di formazione "Lido di Roma "
Diploma	2004 Corso BLS D (Basic Life Support cat.D) Istruttore Policlinico "A.Gemelli", Roma
Diploma	2003 Corso BLS D (Basic Life Support cat.D) Esecutore Policlinico "A.Gemelli", Roma
Diploma	2002 Corso BLS B (Basic Life Support cat.B) Esecutore Azienda Ospedaliera "S.Giovanni Addolorata", Roma
Diploma	2001 Corso Informatica Azienda Ospedaliera "S.Giovanni Addolorata", Roma
Maturità	1982 Maturità Classica (56/60) Liceo Ginnasio Statale "Dante Alighieri", Anagni(FR)

CAPACITÀ E COMPETENZE PERSONALI

Competenze informatiche	2001 · Corso di base presso A.O. S. Giovanni Addolorata Roma (Windows, Microsoft Word , Excell, PowerPoint , Outlook express). Utilizzo autonomo e costante delle suddette applicazioni per motivi professionali e scopi scientifici.
Competenze comunicative	Ottime competenze comunicative per esperienza acquisita sul campo, costante training e formazione <i>ad hoc</i> .
Competenze organizzative e gestionali	Elevate competenze organizzative e gestionali acquisite quale Dirigente medico Capo d'Equipe presso la Medicina Interna per l'urgenza e nell'organizzazione di corsi di formazione ed eventi divulgativo-scientifici.
Competenze artistiche	Studio della teoria musicale e del pianoforte per 10 anni.

Diploma di solfeggio conseguito presso il Conservatorio "L. Refice" di Frosinone · 1982.

Lingue

ITALIANO · Madrelingua

INGLESE · Ascolto: C1 Lettura: C2 Interazione Orale: C1
Produzione Orale: C1 Scritto: C1

Patenti

Patente Auto (B) · Patente nautica

Attività Sportive

Sci · Nuoto

Interessi Personali

Letteratura · Poesia

ATTIVITÀ SCIENTIFICA

Dal 1988 al 1999

- **Allergologia ed Immunologia Clinica** (con particolare riferimento a metodiche RIA ed ELISA per il dosaggio delle IgE totali e la ricerca di IGE specifiche e metodiche di laboratorio per colture cellulari)

- **Diabetologia clinica** con particolare riguardo al trattamento del diabete in gravidanza.

In tali ambiti e' stata relatore di:

“ **Home care del paziente asmatico**” Convegno scientifico “ Immunologia Clinica-Home Care Pneumologica” Ospedale S.Cuore di Gesù Fatebenefratelli, 28 Aprile 1990 Benevento

“ **Trattamento del diabete in gravidanza: ruolo e responsabilità del diabetologo**” Convegno regionale “ Donna e Diabete” delle sezioni regionali SID e AMD Lazio, Artena(Roma) 6 febbraio 1999

Dal 1999 ad Oggi

- **Patologia cerebrovascolare** ed, in particolare, ictus ischemico.

In tale ambito ha presentato numerose comunicazioni e relazioni a Congressi, Convegni e Corsi d'aggiornamento scientifico (vedi Pubblicazioni); ha curato la redazione di un **Protocollo operativo** per la gestione del paziente con Stroke sulla base delle indicazioni fornite dalle Linee Guida SPREAD, AHA, Protocolli ASP Regione Lazio. Tale protocollo, quale allegato alla relazione “Gestione del paziente con stroke ischemico nel Dipartimento di Emergenza”, e' stato presentato alla Conferenza nazionale sulle Stroke Unit in Italia tenutasi a Milano nei giorni 16 e 17 Novembre 2001 nell'ambito delle iniziative del PROSIT (Progetto di Ricerca sui Servizi di Ricovero per Pazienti con Ictus Cerebrale in Italia). Lo stesso protocollo si è successivamente arricchito di uno specifico settore **Nursing** alla cui realizzazione la dott.ssa Fiore ha contribuito in qualità di **supervisore**. Lo stesso documento è stato progressivamente aggiornato a seguito dei mutamenti normativi ed organizzativi della regione Lazio e dell'Azienda S. Giovanni Addolorata.

- Referente dell 'Azienda Ospedaliera S. Giovanni Addolorata per il **Sistema Sorveglianza Ictus** della Agenzia di Sanità Pubblica (ASP) della Regione Lazio con particolare riguardo alla formazione del personale medico ed infermieristico all' uso (certificato) della NIHSS (National Institute of Health Stroke Scale).

- Collaborazione , presso l'Agenzia Sanità Pubblica Lazio , alla stesura del **Protocollo Clinico Assistenziale Emergenza (Pcae)** per la patologia cerebrovascolare , parte integrante del Piano di Rientro regionale Lazio.

- Partecipazione, quale rappresentante della A.O. San Giovanni, alle riunioni preliminari per la definizione dei **Protocolli Intraarea** rispetto alla **patologia cerebrovascolare**.

Di tale normativa ha costantemente monitorato il rispetto e la diffusione nelle UU.OO.SS della UOC Medicina I per l'Urgenza attraverso incontri di **aggiornamento interno** sul tema.

- Relatore dei seguenti **Meeting di aggiornamento interdisciplinare** della U.O.C Medicina Interna I per l'Urgenza :

- Ictus ischemico

- Ipertensione endocranica benigna o pseudotumor cerebrali

- Disturbi idroelettrolitici e dell'equilibrio acidobase

- Gestione dello stroke ischemico nel DEA. Le piu' recenti Linee Guida
- Ictus cerebrale. Percorso diagnostico-terapeutico. Aggiornamenti Linee Guida SPREAD 2005
- L'ischemia cerebrale acuta in un DEA di II livello. Esperienze chirurgiche
- Linee guida SPREAD 2007; Aggiornamenti sul TIA. Novità in tema di prevenzione secondaria.

Partecipazione al **Gruppo di lavoro "Linee guida"** per lo studio di protocolli operativi relativamente ad alcune delle piu' rilevanti patologie osservate e trattate nel DEA (Aritmie, insufficienza respiratoria, disturbi dello stato di coscienza, alterazioni dell'equilibrio acido-base e disturbi idroelettrolitici, gestione del diabete mellito).

- **Referente operativo** del Progetto di **Accreditamento Professionale** della Società Italiana di Medicina Interna (SIMI) cui la U.O.C. Medicina Interna per l'Urgenza dell'Ospedale S. Giovanni di Roma ha partecipato in fase sperimentale nel 2008 ed i cui risultati sono stati divulgati nell'ambito del 109th Congresso SIMI (Genova 25-28 Ottobre 2008). Il percorso intrapreso ha condotto, in fase successiva, al conseguimento ufficiale dell'Accreditamento Professionale SIMI per la U.O.C. Medicina I per l'Urgenza.

- Referente per la realizzazione di una **Scheda Unica di Terapia** e di uno schema informatizzato per la redazione della lettera di **dimissione** secondo i **requisiti di qualità** per la Medicina Interna (formalizzata nel 2012 presso le UU.OO.SS Sub Intensiva B e Degenza Breve con particolare riguardo a: scompenso cardiaco, BPCO, diabete mellito).

- Relatore sul tema della **"Lettera di dimissione"** quale parte del Piano delle azioni di miglioramento del Progetto Accreditamento Professionale in un incontro nazionale dedicato (Congresso SIMI 2012 di Roma).

- Partecipazione allo stesso Progetto in qualità di **Valutatore per il Comitato Tecnico Accreditamento SIMI** con conduzione di visite di Valutazione presso altre UU.OO di Medicina Interna sul territorio nazionale.

- Commissione **"Risk Management"** della FADOI Lazio: indagine conoscitiva sul tema in ambito di Medicina Interna; realizzazione e docenza del Corso teorico pratico **"Prevenzione e gestione dei potenziali Rischi in Medicina Interna"**, Roma Ottobre-Novembre 2012 e Dicembre 2013 presso la ASL RMC (Ospedale. S. Eugenio).

Dal Dicembre 2013 è membro del Direttivo FADOI Lazio in qualità di Consigliere e in tale ambito ha curato, tra le altre attività di formazione e divulgazione, la realizzazione della **Giornata Nazionale della Medicina Interna "Un metro per la vita"** (iniziativa congiunta FADOI-SIMI con il patrocinio della Croce Rossa Italiana in tema di sindrome metabolica) e la realizzazione degli incontri di Medicina Ospedaliera al Celio in collaborazione con la **Sanità Militare** dall'anno 2015 ad oggi.

E' **referente FADOI Lazio** per la collaborazione con ISO-SPREAD.

E' membro attivo delle **Aree di Studio FADOI Lazio: Organizzativo Gestionale, Malattie cardiovascolari e tromboemboliche, Diabete e malattie endocrino-metaboliche.**

Dal Gennaio 2017 al Dicembre 2019 e' stata **Segretario FADOI Lazio** (carica triennale) e per gli anni 2018-2022 delegato presso l'Assemblea Nazionale FADOI con diritto di voto (nomina annuale).

Dal Gennaio 2020 è **Vicepresidente (e Presidente eletto) FADOI Lazio** (carica triennale).

Dal Gennaio 2023 è Presidente FADOI Lazio (carica triennale).

Membro della Segreteria Scientifica: Scuola Di Alta Formazione in Comunicazione Efficace FADOI Lazio 2019.

Membro della Segreteria Scientifica del XVI Congresso regionale FADOI Lazio "L'internista ed il suo paziente insieme in un percorso condiviso".

Rappresentante di FADOI presso l'Assemblea generale dell'Alleanza Italiana per le malattie cardio e cerebrovascolari (Marzo 2019).

Responsabile scientifico Corso (FAD sincrona) "Stasera COVID-19", 23 Novembre 2020, Scuola FADOI Lazio di Medicina Interna.

Responsabile scientifico Corso " Quello che non ti aspetti dal fegato"
nell'ambito del 28 Congresso Nazionale FADOI, Milano 7 maggio 2023.

Presidente Congresso regionale FADOI Lazio 2024 "La Medicina interna in viaggio verso il futuro".

Partecipa abitualmente in qualità di **Relatore** e **Moderatore** ai Congressi Nazionali e Regionali di riferimento della Medicina Interna discutendo prevalentemente argomenti di **Clinica Medica** (con particolare riguardo a patologia cerebrovascolare, scompenso cardiaco, terapia anticoagulante, diabete mellito) e **tematiche organizzativo-gestionali** in ambito di Medicina Interna.

Ha piu' volte svolto funzioni di *referee* per i contributi scientifici (area cardiovascolare) presentati al Congresso Nazionale FADOI non che' di **valutatore** per le sessioni congressuali secondo i criteri del Dipartimento Formazione della Societa' Scientifica.

Componente Gruppo di lavoro FADOI Choosing Wisely per la revisione delle Raccomandazioni e buone pratiche.

Ha regolarmente assolto agli obblighi **ECM** secondo la normativa vigente partecipando a Congressi e corsi di aggiornamento nazionali ed internazionali.

Progetti di ricerca

- **Studi sulla reazione allergica tardiva** . Responsabile Prof. S. Bonini
- **Studio policentrico sulle malattie allergiche ed autoimmuni** (con particolare riferimento alla prevenzione). Responsabile prof. S. Bonini.
- **Asma infettivo**. Responsabile prof. F. Balsano

(Completati nell'ambito della collaborazione tra Università degli Studi di Roma " La Sapienza " e Fondazione Andrea Cesalpino-Istituto di I Clinica Medica)

- **"Valutazione della validità e dell'impatto sull'erogazione dell'assistenza del trasferimento per via telematica dei dati clinicoradiologici relativi alla patologia neurovascolare acuta"** Progetto Sanità- Regione 99-00 (ex art. 12) . Responsabile Dott. M.L. Sacchetti .

(In collaborazione con il Dipartimento di Scienze Neurologiche dell'Università " La Sapienza " di Roma , nell'ambito delle attività della Medicina I per l'Urgenza della A.O.San Giovanni Addolorata di Roma)

Società Scientifiche (attuale membro)

- **FADOI (Federazione Associazioni Dirigenti Ospedalieri Internisti)**,
Segretario Direttivo LAZIO
- **ISO (Italian Stroke Organization)**

ATTIVITÀ DIDATTICA

Docente Formazione ASLRoma2 (Iscrizione nel relativo Albo), 2021.

Docente Corso Aziendale **Il Piede diabetico acuto**, Dicembre 2021.

Docente Corso Aziendale **La nutrizione artificiale nel paziente ricoverato**
Nutrizione clinica, Novembre 2021.

Docente Corso **Cure palliative 2019-Argomenti emergenti: il malato non oncologico e la legge 219/2017**, ASL Roma 2, 23 Novembre 2019 Aula Montalcini Ospedale S. Eugenio, 7 Dicembre 2019 Aula Sesti Ospedale Pertini Roma.

Docente Corso **SAPaC (Soccorso Avanzato al Paziente Critico)** Croce Rossa Italiana, Roma Dicembre 2017

Insegnamento di **Fisiopatologia Generale** presso il Corso di Laurea in Ostetricia dell'Università Cattolica del Sacro Cuore di Roma presso l' Ospedale S. Giovanni Addolorata dall'Anno Accademico 2002/2003 all' Anno Accademico 2016/2017

Insegnamento di **Medicina Interna** presso il Corso di Laurea in Ostetricia dell'Università Cattolica del Sacro Cuore di Roma presso l'Ospedale S. Giovanni Addolorata per l'Anno Accademico 2013/2014 e 2014/2015

Docente del Corso teorico pratico " **Prevenzione e gestione dei potenziali Rischi in Medicina Interna**" tenutosi a Roma nell'Ottobre-Novembre 2012 e Dicembre 2013 presso la ASL RMC (Ospedale. S. Eugenio)

Corso di aggiornamento IAF Istituto di Alta Formazione 2005 "Stroke etiopatogenesi e trattamento. Linee guida Spread 2003. II. Emorragia cerebrale".

Corso di aggiornamento IAF Istituto di Alta Formazione Roma "Stroke: etiopatogenesi e trattamento" 1 Giugno 2004

Corsi di aggiornamento **BLSD-B Provider** presso il Centro di formazione " Emersan Lateranum" dell'Azienda Ospedaliera S. Giovanni Addolorata Roma sia in qualità di Istruttore che di Direttore dall'anno 2004

Corsi di formazione "Assistenza infermieristica al paziente neurologico in area critica" presso l'Azienda Ospedaliera S. Giovanni Addolorata Roma per gli anni 2003/04

Insegnamento di **Farmacologia generale** presso la Scuola Infermieri professionali di Colleferro (ex RM 30) per gli anni 1994-95.

PUBBLICAZIONI E RELAZIONI

Confronto tra immunoassays per la determinazione delle IgE sieriche. III. L' Hamlet-IgE (IgE totali)

G. De Petrillo, W. Marrocco, E. Ciafrè, M.S. Fiore, S. Bonini.
Atti XVIII Congr. Soc.Ital.Allergol.Immunol.Clin. Firenze 1987,O.I.C. Medical Press, p.200

Fattori di rischio genetici per asma bronchiale

S.Bonini, G.De Petrillo, A.Adabbo,S.Carlesimo,M.Pani,M.S.Fiore,S.Bonini.
Atti XVIII Congr. Int. " Aspetti epidemiologici dell'asma bronchiale" Univ. Padova 1988 pp. 29-35

A new quantitative method for specific IgE

S.Bonini, G.De Petrillo,E.Ciafrè, M.S. Fiore.
New Engl Reg Allergy Proc 9;426:1988 , Proc Clin Workshop "IgE and CAP system in allergy Disease" Pharmacia Uppsala, 1988 pp. 31-32

Total IgE determination

S.Bonini, G.De Petrillo, M.S. Fiore.
Pollinosis P.Falagiani Ed. CRC Press, Inc. Boca Raton, Florida.1990,pp.179-186

Istamina ed altri mediatori dopo provocazione congiuntivale specifica

S.Bonini,S.Bonini,F. Balsano in coll.con E.Adriani,C.Armaleo,G.De Petrillo,L.Lenti,G.G.Loggi, R.Misasi, A.G.Berruto, M.Tomassini, S.Carlesimo, A.Adabbo, E.Ciafrè, M.S.Fiore.
Atti del convegno "Istamina e sindromi correlate" Pavia,18-20 settembre 1988, pp. 57-65

LXXXIX Congresso Nazionale della Società Italiana di Medicina Interna, Bologna 3-6 novembre 1988 (recensione)

S.Bonini, G.De Petrillo, E.Ciafrè, M.S.Fiore.
Medicina- Riv. Enciclopedia Medica Italiana Gennaio-Marzo 1989 pp.104-105

XC Congresso della Società Italiana della Medicina Interna , Roma,16-20 Ottobre 1989(recensione)

M.S. Fiore, E.Ciafrè.
Medicina-Riv. Enciclopedia Medica Italiana Ottobre-Dicembre 1989, pp.463-466

Inflammatory events in the eyes following conjunctival allergen challenge

S.Bonini, S.Bonini, S.Carlesimo, G.De Petrillo, M.S.Fiore, F.Balsano.
Compte Rendue "Le suivi therapeutique de l'astmatique" gemes Journees Internationelles de Pneumo-Allergologie, Montpellier Le Corum, 26-29 Aprile 1989, pp. 78-84

Misurazioni dei livelli di IgE specifiche per allergeni alimentari mediante IgE screen

A. Adabbo, S. Carlesimo, M.S. Fiore, S. Bonini

Atti 19th Congr. naz. soc. ital. allergol. immunol. clin., Bari, fiera del levante 12-16 dicembre 1989 pp.100

Un nuovo sistema per il dosaggio delle IgE specifiche "Pharmacia CAP System"

S. Bonini, E. Ciafrè, M.S. Fiore, A. Adabbo, G. De Petrillo.

Atti simposio satellite Pharmacia "una nuova generazione di test allergologici" XIX Congr. SIAIC, Bari, 12 Dicembre 1989.

Diagnostica in vitro: nuove metodologie e controllo di qualità

S. Bonini, E. Ciafrè, M.S. Fiore.

Atti Congr. Ann. Soc. Ital. Allergol. Immunol. Clin. "Malattie respiratorie allergiche" Catania 1-2 Giugno 1990, pp.69-70.

Un nuovo sistema per il dosaggio delle IgE specifiche

S. Bonini, E. Ciafrè, M.S. Fiore, A. Adabbo, G. De Petrillo

Allergia Oggi n.2 Ottobre 1990, p. 22

CAP System for specific IgE determination

S. Bonini, E. Ciafrè, A. Adabbo, M.S. Fiore, L. Magrini

Proc. XIV International Congress of Allergy and clinical Immunology, 13-18 Ottobre 1991, Kyoto (Japan)

Su di un caso di rottura aneurismatica dell'arteria ipogastrica con shock ipovolemico

G. Cerqua, M.M. Ciammaichella, L. Ferrini, M.S. Fiore, G. Mazzetti di Pietralata, R. Palliola, C. Rossi, P. Tabbi, A. Galanti

Abstract Book del VI Congresso nazionale FIMUPS "Jesolo 200. Emergency Medicine: Il Pronto Soccorso dal territorio all'Ospedale", Lido di Jesolo 27-30 Settembre 2000, p. 48.

Applicazione di un sistema informatico di linee guida per la gestione del Dolore Toracico in un DEA di II Livello

L. Moriconi, M.P. Ruggieri, M.S. Fiore, R. Paletti, G. Scaffidi, F. Fabi.

Atti del II Congresso nazionale- Evidence based Emergency Medicine, Firenze 19-21 ottobre 2000, p. 92

Fattori temporali determinanti la gestione di una popolazione affetta da stroke all'interno di un DEA di II Livello

E. Iascone, M.S. Fiore, L. Moriconi, M.P. Ruggieri, A. Tricerri, R. Maida, F. Fabi, G. Cerqua.

X Congresso nazionale SINV, Torino 26-27 Ottobre 2001.

Gestione del paziente con stroke ischemico nel Dipartimento di Emergenza

M.S. Fiore, M.P. Ruggieri, R. Maida, C. Patrizi, R. Paletti, E. Iascone, A. Tricerri.

Atti Conferenza nazionale Stroke Unit, Milano 16-17 novembre 2001, pp.265-267

Iter clinico-diagnostico del paziente con stroke ischemico nel DEA di II

Livello-Analisi dei dati e stratificazione degli accessi

E. Iascone, L. Moriconi, M.P. Ruggieri, M.S. Fiore, A. Tricerri, R. Maida, G. Cerqua.

Annali Italiani di medicina Interna. Atti 103 Congresso Nazionale della Società Italiana di Medicina Interna, Milano, 19-22 Novembre 2002. Vol 17, Novembre 2002 Supplemento 2 p. 149S

Ecocardiogramma transesofageo (ETE) versus transtoracico (ETT) per l'identificazione di sorgenti cardioemboligene in caso di attacco ischemico transitorio (TIA)

Fiore M. S., Maida R., Battisti P., Ciammaichella M.M., Cerqua G.

GIMUPS, Atti II Congresso Nazionale SIMEU, Catania 3-7 Dicembre 2002, Vol 4, Num 3, Supplemento 1, Settembre 2002, p.12

Eparine a basso peso molecolare nella terapia della patologia tromboembolica venosa. Esperienza in un DEA di II Livello

L. Moriconi, M.S. Fiore, M.P. Ruggieri, E. Iascone, F. DePascalis, M.M. Ciammaichella, M. Bonifacio, R. Maida, C. Patrizi, G. Cerqua.

GIMUPS, Atti II Congresso Nazionale SIMEU, Catania 3-7 Dicembre 2002, Vol 4, Num 3, Supplemento 1, Settembre 2002, p. 89

**Iter clinicodiagnostico del paziente con stroke ischemico nel DEA di II livello-
analisi dei dati e stratificazione degli accessi**

E. Iascone, L. Moriconi, M.P. Ruggieri, M.S. Fiore, A. Tricerri, R. Maida, G. Cerqua.
*Annali Italiani di Medicina Interna, Atti 103 Congresso nazionale SIMI, vol 17, nov, 2002
Suppl 2, p1495*

**Ruolo dei fattori temporali nel Percorso Diagnostico-Terapeutico dello Stroke in
un DEA di II Livello**

Fiore M.S., Iascone E, Moriconi L, Ruggieri M.P., Maida R, Fabi F, Cerqua G.
*Stroke 2003, Atti Conferenza Nazionale sull'Ictus Cerebrale, Firenze 2-4- Marzo 2003 p.
105*

**"Time is brain" . Puo' una efficace integrazione dei sistemi d'emergenza territorio-
ospedale modificare le possibilita' terapeutiche dello stroke ischemico nel DEA di
II Livello?**

L. Moriconi, M.S. Fiore, M.P. Ruggieri, E. Iascone, R. Maida, F. Fabi, G. Cerqua..
Atti III Congresso Nazionale SIMELU, Roma 22/23 ottobre 2003

**Stroke ischemico: integrazione dei sistemi d'emergenza territoriale e DEA di II
livello. Analisi dei dati e studio dei tempi.**

Moriconi L., Fiore M. S., Iascone E., Ruggieri M.P., Maida R., Fabi F., Cerqua G.
Stroke 2004, Atti Conferenza Nazionale sull'Ictus cerebrale, Firenze 7-9 marzo 2004 p. 147

Ictus ischemico acuto: Un caso di integrazione multidisciplinare .

Iascone E, Moriconi L, Fiore M.S, Ruggieri M.P, Maida R, Corsetti A., Bove L., Riu
PR., Cerqua G.
Stroke 2004, Atti Conferenza Nazionale sull'Ictus cerebrale, Firenze 7-9 marzo 2004 p. 133

**Ictus come emergenza medica in DEA di II Livello. Percorso dedicato o
ottimizzazione dei percorsi esistenti?**

Moriconi L., Fiore M.S., Fabi F., Maida R., Patrizi C., Cerqua G.
*Stroke 2006, Atti Conferenza Nazionale sull'Ictus cerebrale, Firenze 9-11 marzo 2006 p.
177*

Deficit del fattore X in amiloidosi

R. Maida, F. Pace, C. Patrizi, C. Martinoli, M. Ciammaichella, L. Moriconi, M.S. Fiore,
I. Petrecca, A.M. della Corte, M. Gamberini, B. Ronci, C. Maida G. Cerqua.
*Atti 109 Congresso nazionale SIMI, Genova 25-28 ottobre 2008 (Comunicazioni e
Posters S64)*

**Gli Indicatori della qualità dell'assistenza nelle Unità Operative di Medicina
Interna secondo gli Internisti FADOI**

M. S. Fiore, F. Tiratterra
Quaderni - Italian Journal of Medicine, 2020; 8(3):e3 14-19

Il ruolo delle cure palliative nello scompenso cardiaco end-stage

C. Santini, M. S. Fiore
Quaderni - Italian Journal of Medicine, 2021; 9(2) 121-29

Gestione clinica del paziente complesso con diabete e comorbidità

A. Maffettone, E. De Menis, M. S. Fiore
Quaderni - Italian Journal of Medicine, 2022; 10 (2) 6-10

RELAZIONI

Home care del paziente asmatico

M.S. Fiore, S. Bonini
*Atti del Convegno Scientifico "Immunologia Clinica Home care pneumologica" Ospedale
Sacro Cuore di Gesù Fatebenefratelli, 28 Aprile 1990, Benevento. Pubblicati su
Impegno Ospedaliero- sezione Scientifica, n 1, 1992, pp 45-46.*

**La medicina delle migrazioni e le problematiche sanitarie internazionali : la
relazione medico-paziente. Casi clinici interattivi.**

M. S. Fiore, L. Moriconi
Atti 11° Congresso Nazionale FADOI, Torino 17/20 Maggio 2006

La dissecazione aortica

M.S. Fiore, L. Moriconi, G. Cerqua
Atti 3° Congresso Regionale Fadoi Lazio, Roma 24-25 Novembre 2006

**La rete Emergenza Ictus nella Regione Lazio, Tavola rotonda FADOI ANIMO
"Stroke Management: com'è la gestione intraospedaliera dello Stroke e come
dovrebbe essere"**

5° Congresso Regionale FADOI Lazio, Roma 28-29 novembre 2008

M. S. Fiore

Quaderni FADOI Lazio, n.1 Anno 2009 p.25

Una giovane "delirante"

M.S.Fiore

Simposio L'internista e il paziente critico, V Congresso Regionale FADOI Lazio, Roma
28/29 Novembre 2008

La clinica della fase acuta : monitoraggio e piano di assistenza

Corso ICTUS .La gestione della fase acuta dell'ictus: clinica e terapia.

MS Fiore, L. Moriconi , G. Cerqua

XV Congresso Nazionale FADOI, Bologna 16 Maggio 2010

Una criticità spesso sottovalutata : la dimissione. Una dimissione "sbrigativa "

M.S.Fiore

Corso: Diabete tra Ospedale e territorio. XVI Congresso FADOI Nazionale, Firenze 17
Maggio 2011

Nuove evidenze nella TAO

M.S.Fiore

V Congresso Regionale SIMEU Lazio, Roma 10 Novembre 2011

Un itinerario senza bussola

M.S.Fiore

Simposio interattivo: L'internista e i casi difficili. VIII Congresso Regionale FADOI Lazio,
Roma 25 /26 Novembre 2011

**Progetto Accreditamento Professionale. Piano delle azioni di miglioramento. " La
lettera di dimissione"**

M.S.Fiore G. Cerqua

113° Congresso Nazionale SIMI, Roma 22 Ottobre 2012

Un cinese innamorato ... di Roma

M.S.Fiore

Simposio L'internista e i casi difficili. IX Congresso Regionale FADOI Lazio, Roma 23
Novembre 2012

Lo stato confusionale acuto :aspetti clinici e gestionali

M.S.Fiore

*Simposio "Sindromi cliniche a gestione multiprofessionale" Workshop "Dall'assistenza al
management infermieristico: realtà e prospettive nel panorama sanitario nazionale. 114th
Congresso Nazionale SIMI*, Roma 26 ottobre 2013

Gestione delle complicanze emorragiche in corso di terapia con NAO

M.S.Fiore

Progetto Nazionale FADOI :Clinical Competence fibrillazione atriale ed ictus, Roma 15
Novembre 2014

L'ictus in medicina interna : le prime 24 ore

M.S.Fiore

*Simposio insufficienza acuta d'organo : novità diagnosticoterapeutiche. XI Congresso
Regionale FADOI Lazio*, Roma 28-29 Novembre 2014

La dimissione

M.S.Fiore

Il paziente diabetico in ospedale: specialisti a confronto, Vietri sul Mare, 19 Dicembre 2014

La gestione dell' emorragia in corso di terapia con i NAO

M.S.Fiore

Incontri di Medicina Ospedaliera 2015, Policlinico Militare Celio Roma 18 Giugno 2015

Quando gli alimenti divengono farmaci : i nutraceutici

M.S.Fiore

*Tavola rotonda "Alimentazione appropriata in prevenzione e terapia. L'eredità di Expo 2015".
XII Congresso Regionale FADOI Lazio* Roma, 27 Novembre 2015

La gestione della zona grigia

M.S. Fiore

Scuola di Medicina Interna FADOI Lazio Sud "Lo Scompenso Cardiaco". Fossanova, 12 Dicembre 2015

Trombolisi sistemica

M.S. Fiore

XXI Congresso Nazionale FADOI, Corso ISO FADOI, Roma, 15 Maggio 2016

Un rene soprannumerario...

M.S. Fiore

*Medicina Ospedaliera 2016: medici militari e internisti FADOI "in prima linea"
L'Ecografia bedside: un allievo nel paziente critico, nel trauma, in elezione. Roma, Policlinico Militare Celio, 28 Giugno 2016*

Emorragie intracerebrali : gestione nella fase acuta e rapporto con la terapia anticoagulante

M.S. Fiore

Sessione: Questioni aperte XIII Congresso regionale FADOI Lazio, Roma, 25 Novembre 2017

Stroke

M.S. Fiore

Corso SAPaC (Supporto Avanzato al Paziente Critico) Croce Rossa Italiana. Roma, 7 Dicembre 2016

Scompenso cardiaco acuto: quali le novità terapeutiche?

M.S. Fiore

Scuola di Medicina Interna FADOI Lazio Sud "Lo Scompenso Cardiaco: update 2016". Formia, 10 Dicembre 2016

PFO: le ragioni a favore della terapia farmacologica

M.S. Fiore

Corso FADOI-ISO-SISET: Ictus Opinioni a confronto. XXII Congresso Nazionale FADOI, Sorrento, 13 Maggio 2017

Gestione pratica della terapia con DOAC (relazione) e

Talk show " Modelli organizzativi ed esperienze gestionali a confronto"(tavola rotonda)

M.S. Fiore

DOAC 2017 Condivisione Discussione Scelta appropriata, Nazionale Spazio Eventi, Roma, 21 Ottobre 2017

La dimissione del malato diabetico

M.S. Fiore

Medicina Ospedaliera 2017 : medici militari e internisti FADOI " in prima linea" Policlinico Militare Celio, Roma, 17 Novembre 2017

" E' la somma che fa il totale " L'importanza delle comorbidità sulla prognosi

M.S. Fiore

Simposio Scompenso cardiaco cronico. XIV Congresso Regionale FADOI Lazio, Roma, 23 Novembre 2017

Sindrome da bassa portata ed edema polmonare

M.S. Fiore

Dalla diagnosi alla terapia: la moderna gestione dello scompenso cardiaco. Scuola FADOI Lazio Sud, Latina, 9 Dicembre 2017

Facilitatore Workshop "Quali certezze e quali domande ancora aperte sui NAO"

M.S. Fiore

"I NAO dalla scelta terapeutica alla gestione del paziente" Ospedale FBF Isola Tiberina Roma, 6 Marzo 2018

Un'alleanza da riprogettare: il nuovo ruolo del Medico

M.S. Fiore

Giornata Nazionale FADOI del Fine Vita, Roma, 7 Aprile 2018

Gestione delle complicanze emorragiche

M.S. Fiore

Simpósio Nuovi anticoagulanti orali attualità e prospettive, The dark side of internal Medicine, Roma 27 Aprile 2018

Le insuline basali e GLP1-Ras : i vantaggi della combinazione

M.S. Fiore

Corso Diabete : gestione del paziente diabetico ospedalizzato in Medicina Interna : dall'esperienza Trialogue all'attuale pratica clinica .Sessione progressi ed innovazione nella terapia del diabete tipo 2 XXIII Congresso nazionale FADOI, Bologna 14 maggio 2018

La diagnosi e la pratica clinica dello scompenso cardiaco nelle linee guida

M.S. Fiore

In Motion Scompenso cardiaco in Medicina Interna tra innovazione ed appropriatezza, UNA Hotel Roma 25 maggio 2018

Lettura magistrale: DOAC e la prevenzione del tromboembolismo arterioso e venoso. Navigando tra efficacia e sicurezza.

M.S. Fiore

Aspetti inesplorati della terapia anticoagulante Scuola FADOI Lazio Sud, Latina 13 giugno 2018

Un caso clinico..

M.S. Fiore

Etica e questioni del fine vita nell'assistenza sanitaria. Medicina Ospedaliera 2018 :medici nullitari ed internisti FADOI in " prima linea" Policlinico Militare Celio, Roma 20 giugno 2018

IGlar Lixi : nuovo approccio combinato nell'intensificazione della terapia con insulina basale

M.S. Fiore

Progetto Geometria "Gestione del paziente diabetico ospedalizzato in Medicina Interna: dall'esperienza Trialogue all'attuale pratica clinica". Simposio: Nuove soluzioni terapeutiche per il trattamento del diabete, Roma, Marriott Park Hotel, 23 giugno 2018

Lettura magistrale Il Diabete mellito: una malattia eclettica

M.S. Fiore

Il diabete un dialogo perpetuo tra i professionisti della salute, Scuola FADOI Lazio Sud, Latina, 21 settembre 2018

Gli ARNI nel mondo reale. La nostra esperienza clinica.

M.S. Fiore

Simpósio La gestione del paziente con scompenso cardiaco oggi, A.O. San Giovanni Addolorata Roma, 3 Ottobre 2018

Dabigatran 110: quando? Un caso clinico

M.S. Fiore

Progetto Pradness Appropriate treatment and use on Atrial Fibrillation Therapy, Roma Hotel Atlantico, 10 Ottobre 2018

Trattamento medico delle vasculopatie periferiche

M.S. Fiore

La gestione delle complicanze cardiovascolari del diabete mellito, Scuola Fadoi Lazio FBF Isola Tiberina, Roma 23 Ottobre 2018

Paziente ad alto rischio di sanguinamento: un caso clinico

M.S. Fiore

Focus on AF: i NAO nei diversi setting clinici della Fibrillazione Atriale, Roma Eventi Fontana di Trevi, 27 Ottobre 2018

Definizione e valutazione prognostica

M.S. Fiore

Simpósio "Lo Scompenso Cardiaco avanzato" XV Congresso Regionale FADOI Lazio, Sheraton Golf Hotel Roma, 22-24 Novembre 2018

Definizione di terminalità

M.S. Fiore

Convegno : I colori del tramonto - Coscienza e conoscenza del fine vita, Viterbo 26 gennaio 2019

L'importanza del basso dosaggio dei DOAC

M.S. Fiore

Progetto Pradness, Roma 30 Gennaio 2019

Il paziente in PS: quando ricoverare?

M.S. Fiore

Giornata medica all'isola Tiberina: Insufficienza respiratoria: storia naturale e vita reale, Roma 16 Febbraio 2019

Dabigatran: Focus sul paziente complesso

M.S. Fiore

Progetto Pradness, Roma 27 febbraio 2019

Facilitatore Workshop "Gestione dei sanguinamenti"

M.S. Fiore

Convegno NAO Priority, Roma 27 Febbraio 2019

La scelta consapevole: disposizione anticipata di trattamento

M.S. Fiore

Scuola Di Alta Formazione in Comunicazione Efficace FADOI Lazio, Roma 13 Marzo 2019

Scompenso cardiaco e comorbilità

M.S. Fiore

Scuola di aggiornamento in Medicina Interna FADOI Lazio Malattie del Cuore e dei Vasi, Viterbo 23 Marzo 2019

L'internista e la terminalità

M.S. Fiore

II Edizione Giornata FADOI Animo del Fine Vita Seminario interregionale Lazio Umbria Abruzzo Marche, Roma 6 Aprile 2019

GLP1-RA es insulina: un'associazione che semplifica la terapia

M.S. Fiore

I Edizione Giornate Pontine di Medicina Interna FADOI Lazio, Latina 4 Maggio 2019

Associazioni insulina basale e GLP1-RA: un nuovo approccio di sinergia con potenziamento

M.S. Fiore

XXIV Congresso Nazionale FADOI, Firenze 12 Maggio 2019

On the Cusp

M.S. Fiore

L'Internista tra il Sintomo e la Diagnosi. Viaggio Interattivo tra i Casi del NEJM, Roma 25 Maggio 2019

Riduzione del rischio aterogeno alla luce delle nuove evidenze: ODYSSEY OUTCOMES

M.S. Fiore

Progetto Algoritmi Aspetti pratici nella gestione delle patologie cardiometaboliche in medicina interna, Napoli, 29 Giugno 2019

Diagnosi e terapia della sepsi

M.S. Fiore

Masterclass SIGOT in Geriatria per acuti Gerace, 14 Settembre 2019

Il percorso terapeutico del paziente con FA e TEV

M.S. Fiore

Scuola FADOI di Medicina Interna 2019, Roma, 2 Ottobre 2019

Interpretazione critica delle linee guida in termini di ottimizzazione della terapia

M.S. Fiore

In Motion: Le nuove sfide nella gestione dello scompenso cardiaco in Medicina Interna, Roma, 4 Ottobre 2019

La terapia farmacologica dello scompenso cardiaco: abbiamo qualche elemento di novità?

M.S. Fiore

Scuola FADOI Lazio Sud, Lo scompenso cardiaco, Latina, 11 Ottobre 2019

Il percorso terapeutico del paziente con "FA" e "TEV"

M.S. Fiore

Scuola FADOI Lazio di Medicina interna 2019. Seminari di clinica e terapia. "La dimissione dei pazienti dopo l'acuzie", Roma 2 Ottobre 2019, FBF Isola Tiberina

Interpretazione critica delle linee guida in termini di ottimizzazione della terapia
M.S. Fiore

IN MOTION, Le nuove sfide nella gestione dello scompenso cardiaco in Medicina Interna, Roma 4 Ottobre 2019

La terapia farmacologica dello scompenso cardiaco: abbiamo qualche elemento di novità?

M.S. Fiore

Scuola FADOI Lazio Sud, "Lo scompenso Cardiaco" Ordine dei Medici di Latina, 11 Ottobre 2019

Malattia tromboembolica venosa

M.S. Fiore

"La terapia antitrombotica nell'anziano : quali novità" "Convegno regionale Lazio AMGE 19 Ottobre 2019, Tivoli Convitto nazionale Amedeo di Savoia Duca d'Aosta

Il paziente con insufficienza d'organo avanzata: è possibile definire la "terminalità" ?

M.S. Fiore

XI Congresso regionale FADOI ANIMO Abruzzo, Francavilla a mare 22 Novembre 2019 Hotel Villa Maria Regina

Le cure palliative: individuazione precoce del paziente in Area Medica

M.S. Fiore

Cure palliative 2019-Argomenti emergenti: il malato non oncologico e la legge 219/2017, ASL Roma 2 23 Novembre Aula Montalcini S. Eugenio, 7 Dicembre Aula Sesti Ospedale Pertini Roma

IRC e dialisi

M.S. Fiore

Simposio Nuovi anticoagulanti orali: lo stato dell'arte .Place 2019, 23 Novembre 2019 Auditorium della tecnica Roma

Il conflitto d'interesse in sanità. La posizione FADOI

M.S. Fiore

XVI Congresso FADOI Lazio, Sheraton Golf Hotel Roma, 30 Novembre 2019

Le conferme dei dati a nostra disposizione per la definizione delle priorità nella scelta terapeutica

M.S. Fiore

NAO Priority, Roma 4 dicembre 2019

I NAO nella patologia neoplastica

M.S. Fiore

INNOVARE in Ospedale, Aula E. Sesti, Ospedale S. Pertini Roma 19 Dicembre 2019

M.S. Fiore

Case Studies NAO Priority, Webinar, 24-26 Giugno, 8 Luglio 2020

L'insufficienza cardiaca

M.S. Fiore

Corso su Fine vita, XXV Congresso Nazionale FADOI, Virtual, 26-29 Settembre 2020

Le conferme dei dati a nostra disposizione per la definizione delle priorità nella scelta terapeutica

M.S. Fiore

NAO Priority, Corso FAD in modalità sincrona FADOI, 6 Ottobre 2020

La gestione della terapia anticoagulante nel paziente complesso con fibrillazione atriale: criteri di appropriatezza

M.S. Fiore

FAD sincrona, Fibrillazione atriale e paziente complesso, Webinar FADOI, 16 Ottobre 2020

Il ruolo del medico internista nella gestione del paziente con scompenso cardiaco

M.S. Fiore

Real Cases "B", Webinar In To Heart, 10 Novembre 2020

Il paziente cardiometabolico - convergenza di competenze: l'internista

M.S. Fiore

XVII Congresso Regionale FADOI Lazio, Webinar Live Latina, 17 Aprile 2021

Comorbidità e rischio tromboembolico

M.S. Fiore

NAO PRIORITY Focus sulla trombosi venosa - Update 2021, Webinar Live 25 Maggio 2021

Gestione clinica del paziente complesso con diabete e comorbidità

M.S. Fiore

26 Congresso Nazionale FADOI 2021, Firenze 2 Ottobre 2021

Descrizione di un Caso clinico in medicina interna

M.S. Fiore

Corso aziendale ASLRoma2 La nutrizione artificiale nel paziente ricoverato, 18 Novembre 2021

Ospedalizzazione del paziente affetto da piede diabetico

M.S. Fiore

Corso Aziendale ASLRoma 2 Il Piede diabetico acuto, 20 Dicembre 2021

Biomarkers e medicina di precisione nello scompenso cardiaco

M.S. Fiore

XVIII Congresso Regionale FADOI Lazio, Latina, 25 Marzo 2022

La cartella clinica : aspetti metodologici e medico-legali

M.S. Fiore

PFA ASL Roma 2, 7, 14 e 22 Giugno 2022

Le cure palliative nel percorso del paziente cardiologico

M.S. Fiore

Scuola di medicina interna FADOI Lazio, Roma, 13 Giugno 2022

Ricognizione e Riconciliazione terapeutica in Medicina Interna: la sicurezza è nella Qualità del percorso di cura

M.S. Fiore

La sicurezza in farmacoterapia , Roma, Ospedale S. Eugenio, 16 settembre 2022

La vaccinazione strumento di tutela dei pazienti fragili

M.S. Fiore

Workshop Sanità Modello Lazio, Sala Tevere Regione Lazio, Roma, 27 settembre 2022

La scelta appropriata dell'antibiotico-terapia nell'epoca dell'antibiotico- resistenza

M.S. Fiore

Scuola di Medicina Interna FADOI Lazio, Roma, 28 Novembre 2022

Il ruolo storico dei vaccini nel controllo delle grandi epidemie

M.S. Fiore

Scuola di Medicina Interna FADOI Lazio, Roma, 24 ottobre 2022

Al paziente con scompenso cardiaco possiamo raccontare una storia nuova?

M.S. Fiore

Congresso FADOI Giovani, Roma, 24 Novembre 2022

La gestione del dolore in Area medica

M.S. Fiore

PFA ASL Roma 2, Roma, 1 Dicembre 2022

La dimissione difficile

M.S. Fiore

Congresso Regionale FADOI Campania, Napoli, 22 settembre 2023

Caso clinico: ABSSI e infezioni complicate

M.S. Fiore

2 Fix infection, Roma, 3 Ottobre 2023

Uso degli antibiotici in epoca di MDR . Antimicrobial stewardship : necessità o virtù?

M.S. Fiore

PFA ASL Roma 2, 2023. Progetto "Dal caso clinico alla miglior cura, pillole informative"

Appropriatezza d'uso degli Emoderivati in Area medica

M.S. Fiore

PFA ASL Roma 2, 2023 , 21 Dicembre

Roma, 22 Febbraio 2024

Dott.

